

Ansicht Ost

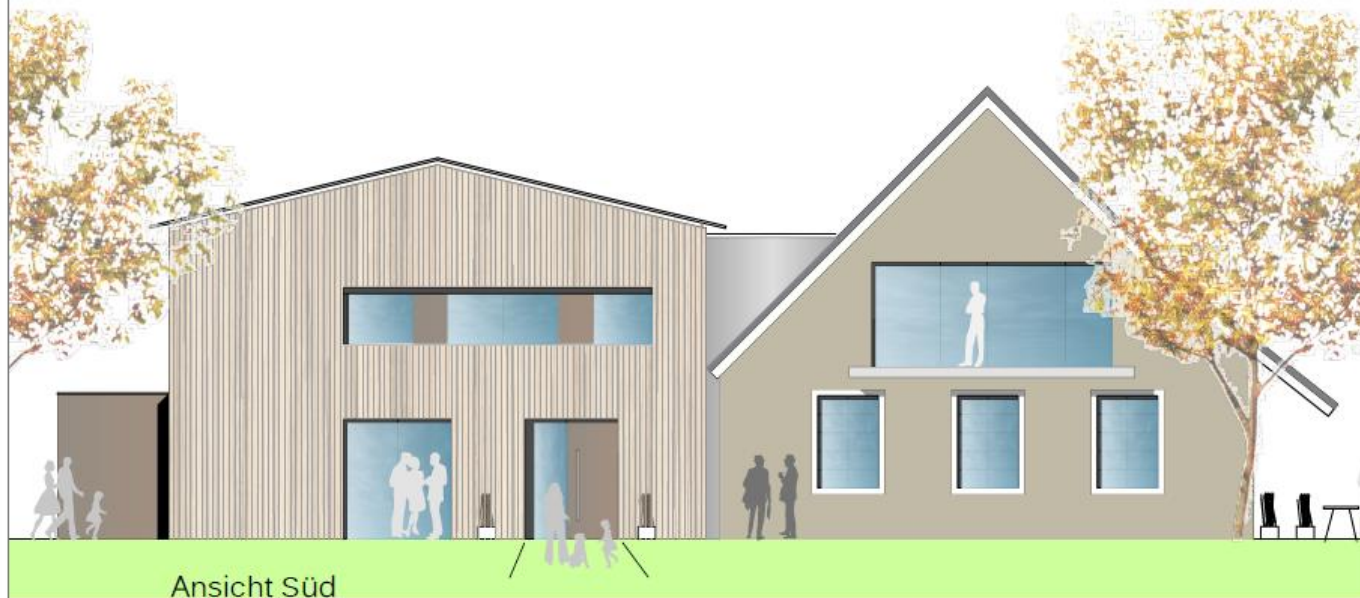

Ansicht Süd

Proj. Nr. 2015-01

Förderantrag

An- und Umbau der Pfarscheune zu einer
Pflegewohngruppe, Gemeinschaftsräumen
und Seniorenwohnungen

Gemeinde : 77978 Schuttertal
Gemarkung : Schuttertal
Flurstück : 441/42
Straße : Pfarrgutstraße 8

Antragsteller

Gemeinde Schuttertal
Hauptstraße 5

77978 Schuttertal

Architekt

Hättich & Faber
Architekten PartGmbH
Breitestraße 3a
77716 Haslach

Tel. 07832-96099 0
Fax. 07832-96099 10

Darstellung:

Ansicht Ost M 1/100
Ansicht Süd M 1/100



Hättich & Faber
Architekten PartGmbH

Haslach, den 24.10.2016



Ansicht Nord



Ansicht West

Proj. Nr. 2015-01

Förderantrag

An- und Umbau der Pfarrscheune zu einer
Pflegehohgruppe, Gemeinschaftsräumen
und Seniorenwohnungen

Gemeinde : 77978 Schuttertal
Gemarkung : Schuttertal
Flurstück : 441/42
Straße : Pfarrgutstraße 8

Antragsteller

Gemeinde Schuttertal
Hauptstraße 5

77978 Schuttertal

Architekt

Hättich & Faber
Architekten PartGmbH
Breitestraße 3a
77716 Haslach

Tel. 07832-96099 0
Fax. 07832-96099 10

Darstellung:
Ansicht Nord M 1/100
Ansicht West M 1/100



Hättich & Faber
Architekten PartGmbH

Haslach, den 24.10.2016

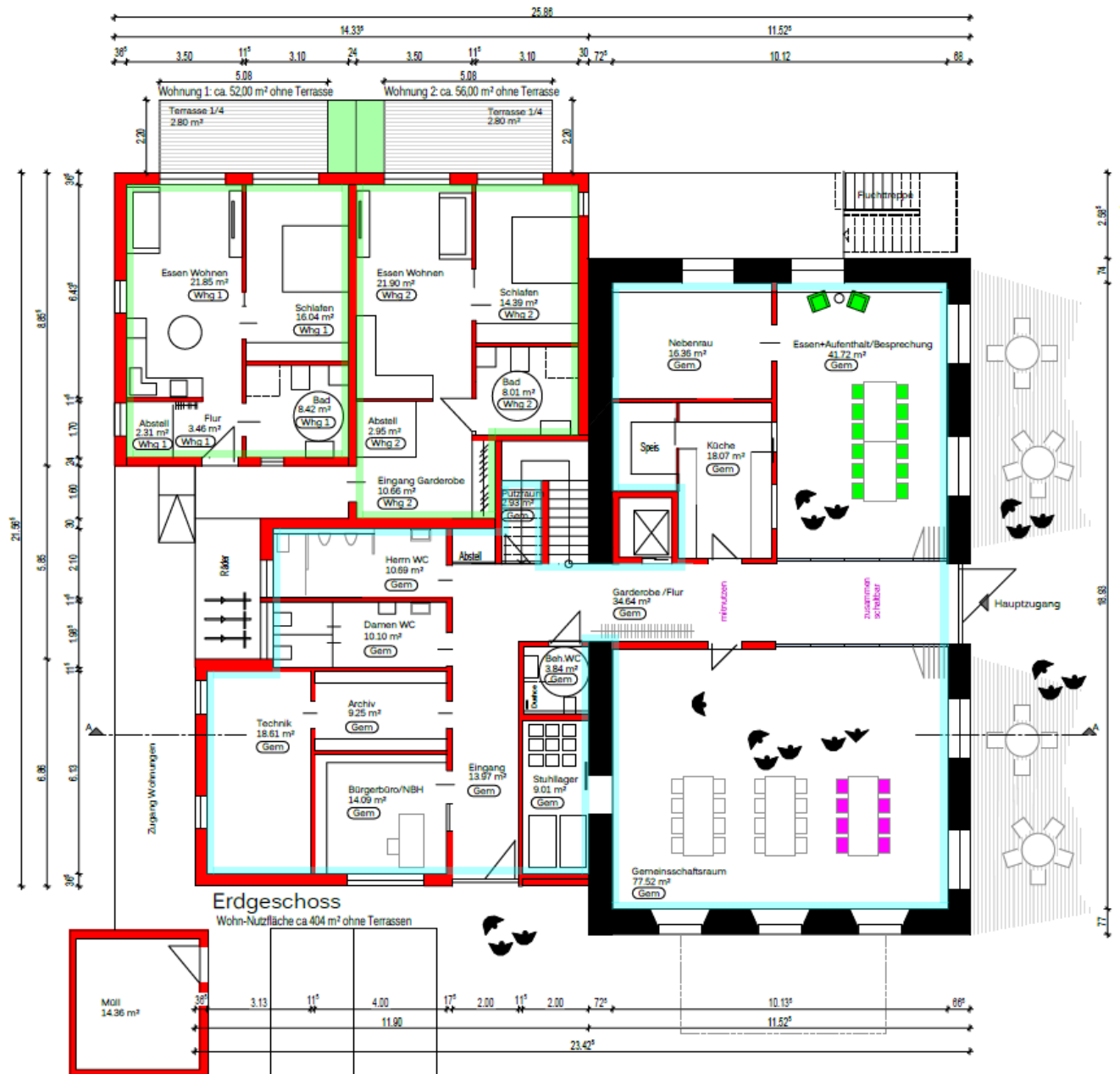

Proj. Nr. 2015-01

Förderantrag

An- und Umbau der Pfarrscheune zu einer
Pflegewohngruppe, Gemeinschaftsräumen
und Seniorenwohnungen

Gemeinde : 77978 Schuttertal
Gemarkung : Schuttertal
Flurstück : 441/42
Straße : Pfarrgutstraße 8

Antragsteller

Gemeinde Schuttertal
Hauptstraße 5
77978 Schuttertal

Architekt

Hätlich & Faber
Architekten PartGmbH
Breitestraße 3a
77716 Haslach

Tel. 07832-96099 0
Fax. 07832-96099 10

Darstellung:
Erdgeschoss M 1/100

 **Hätlich & Faber**
Architekten PartGmbH

Haslach, den 24.10.2016

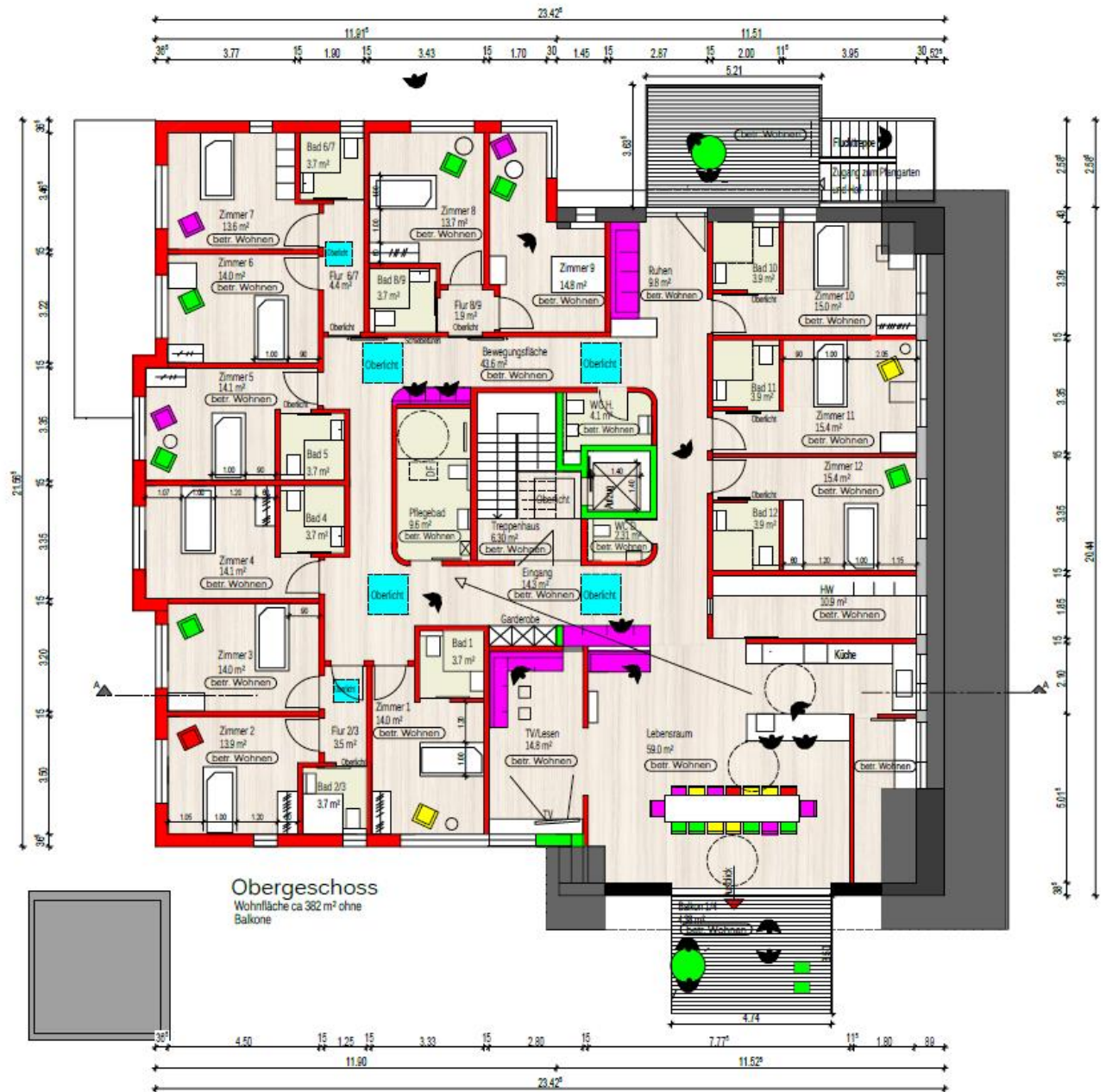

Proj. Nr. 2015-01

**Förderantrag
Pflege Innovativ**

An- und Umbau Pfarscheune
Obergeschoss Pflegewohngruppe

Gemeinde : 77978 Schuttetal
Gemarkung : Schuttetal
Flurstück : 441/42
Straße : Pfarrgutstraße 8

Antragsteller

Gemeinde Schuttetal
Hauptstraße 5

77978 Schuttetal

Architekt

Hätlich & Faber
Architekten PartGmbB
Breitestraße 3a
77716 Haslach

Tel. 07832-96099 0
Fax. 07832-96099 10

Darstellung:
Obergeschoss M 1/100



Haslach, den 22.02.2017